

Instalace programu OZO

z www stránek či odkazu z e-mailu

Pro první instalaci programu OZO pro rok 2023 je nutné vždy zvolit volbu **PLNÁ VERZE PROGRAMU**. Upgrade programu OZO 2023 lze využít jen na aktualizaci nainstalovaného programu na vyšší (aktuálnější) verzi.

Zaplacený program OZO 2023 vám bude odblokován po nahlášení všech registračních údajů z úvodní obrazovky programu OZO při jejím spuštění (lze e-mailem nebo telefonicky).

Postup instalace:

1. Odkazem z e-mailu

Kliknete na příslušný odkaz Vaší verze (podvojně účetnictví či daňová evidence) uvedený v e-mailu a zadejte **Uložit** a vlevo vyberte kam - např. složku **Dokumenty**

Po uložení tohoto souboru si otevřete složku DOKUMENTY a dvakrát klikněte na uložený soubor

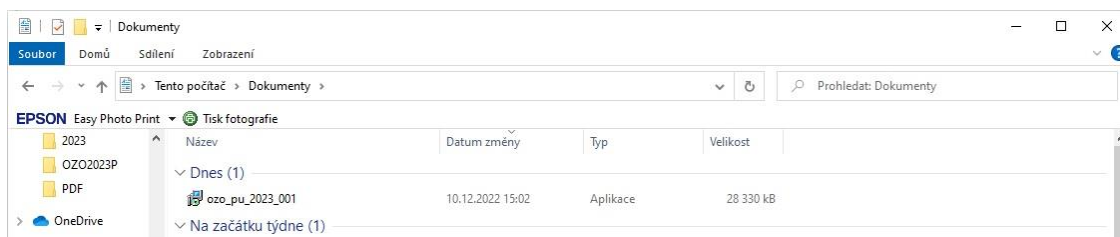

DÁLE POSTUPUJTE DLE BODU 3. Pokyny pro spuštění instalačního programu OZO 2023

2. Instalace z www stránek

Otevřete si naše internetové stránky www.ozo.cz



Instalační soubory najdete jako obvykle “vlevo dole” na úvodní stránce nebo otevřete na liště **Program OZO – Ke stažení**, kde již najdete instalační soubory. Najdete zde různé instalace programů OZO. Vyberete si tu správnou a obdobně jako při použití odkazu z emailu si jí uložíte do počítače.

3. Pokyny pro spuštění instalačního programu OZO 2023

Program spustíte z umístění, kam jste si jej uložili, dvojklikem levého tlačítka myši.

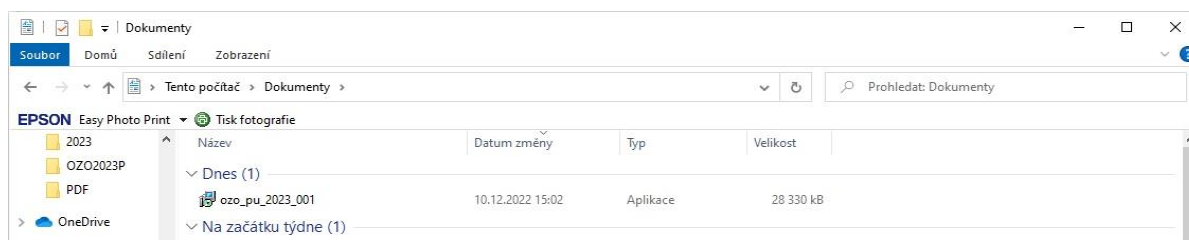

Pokud Vám operační systém při spuštění instalačního souboru nebo program během instalace bude hlásit nějaké problémy, doporučujeme spustit instalaci volbou (pravé tlačítko myši) **Spustit jako správce**.

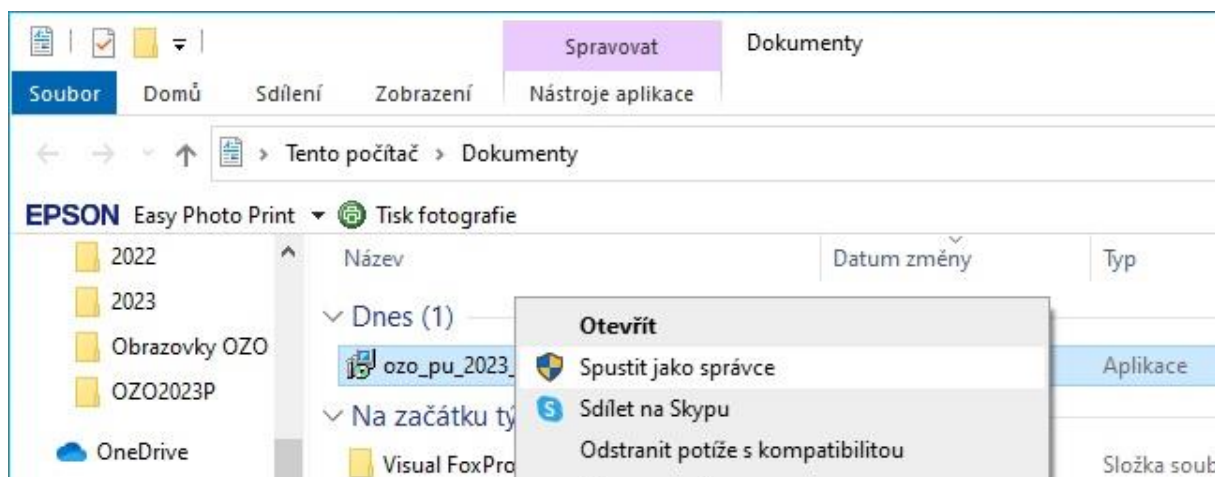

Dále se řídíte pokyny zobrazovanými během instalace programu:

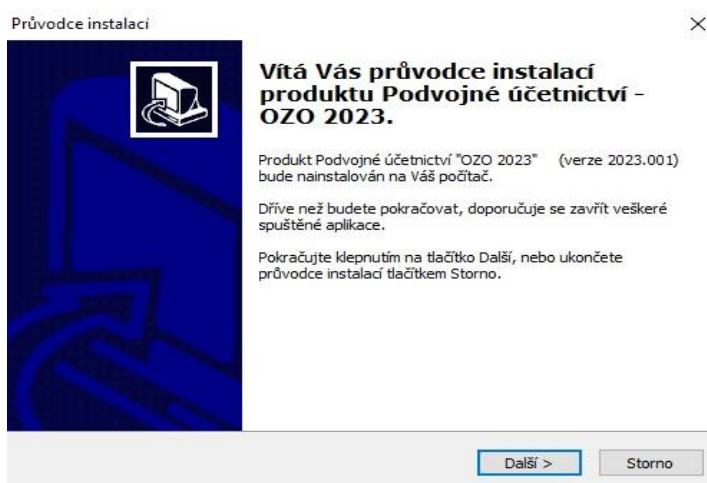

Průvodce instalací

Licenční smlouva

Dříve než budete pokračovat, přečtěte si prosím pozorně následující důležité informace.

Přečtěte si prosím tuto licenční smlouvu. Musíte souhlasit s podmínkami této smlouvy, aby instalace mohla pokračovat.

Licenční smlouva na účetní programy OZO pro koncového uživatele:
=====

Tato smlouva je o vzniku právního vztahu mezi Vámi (uživatel) a dodavatelem tohoto účetního produktu. Pokračováním v instalaci a další práci s programem potvrzujete souhlas s následujícími podmínkami této smlouvy:

1. Dodavatel prohlašuje, že je oprávněným vykonavatelem majetkových autorských práv k dodanému programovému vybavení. Dodavatel softwarový produkt neprodává, pouze za úplaty uděluje v potřebném rozsahu licenci k jeho užívání.

Souhlasím s podmínkami licenční smlouvy
 Nesouhlasím s podmínkami licenční smlouvy

< Zpět **Další >** Storno

Průvodce instalací

Informace

Dříve než budete pokračovat, přečtěte si prosím pozorně následující důležité informace.

Pokračujte v instalaci klepnutím na tlačítko Další.

INSTALACE ÚČETNICTVÍ OZO PRO ROK 2023:
=====

Před vlastní instalací programu se doporučuje vypnout všechny spuštěné aplikace na Vašem počítači! Pro samotnou instalaci programu bez účetních dat je potřeba alespoň 60 MB volného místa na disku! V průběhu instalace je nutné neměnit (!!!) nabízený adresář, měnit lze pouze disk, na který instalujete. Pokud změníte název adresáře, nainstalovaný program se bude chovat jako demoverze. V případě, že instalujete program již do vytvořeného adresáře, potvrďte reinstalaci programu. Dále je možné zvolit typ instalace. V UŽIVATELSKÉ je možné volit instalaci některých součástí. Doporučujeme na závěr instalace provést nabízený RESTART počítače.

< Zpět **Další >** Storno

Průvodce instalací

Zvolte cílové umístění

Kam má být produkt Podvojně účetnictví - OZO 2023 nainstalován?

 Průvodce nainstaluje produkt Podvojně účetnictví - OZO 2023 do následující složky.

Pokračujte klepnutím na tlačítko Další. Chcete-li zvolit jinou složku, klepněte na tlačítko Procházet.

C:\OZO2023P Procházet...

Instalace vyžaduje nejméně 35,1 MB volného místa na disku.

< Zpět **Další >** Storno

Zde můžeme volbou **Procházet**, vybrat jiný disk, ale instalace vždy musí směřovat do „rootu“ disku a vždy jen do nabízené složky OZO2023P nebo OZO2023J. V případě, že by program byl instalován jinam, tak se program bude chová jako Demoverze.

Průvodce instalací



Zvolte součásti

Jaké součásti mají být nainstalovány?



Zaškrtněte součásti, které mají být nainstalovány; součásti, které se nemají instalovat, ponechte nezaškrtnuté. Pokračujte klepnutím na tlačítko Další.

Plná instalace	
<input checked="" type="checkbox"/> Základní program	23,5 MB
<input checked="" type="checkbox"/> Soubory nápovědy	
<input checked="" type="checkbox"/> Soubor PSČ	0,1 MB
<input checked="" type="checkbox"/> Podkladové obrazovky pro Windows	6,6 MB

Vybrané součásti vyžadují nejméně 41,6 MB místa na disku.

< Zpět

Další >

Storno

Průvodce instalací



Vyberte složku v nabídce Start

Kam má průvodce instalací umístit zástupce aplikace?



 Průvodce instalací vytvoří zástupce aplikace v následující složce nabídky Start.

Pokračujte klepnutím na tlačítko Další. Chcete-li zvolit jinou složku, klepněte na tlačítko Procházet.

OZO 2023

Procházet...

< Zpět

Další >

Storno

Průvodce instalací



Instalace je připravena

Průvodce instalací je nyní připraven nainstalovat produkt Podvojný účetnictví - OZO 2023 na Váš počítač.



Pokračujte v instalaci klepnutím na tlačítko Instalovat. Přejete-li si změnit některá nastavení instalace, klepněte na tlačítko Zpět.

C:\OZO2023P
Typ instalace: Plná instalace
Vybrané součásti: Základní program Soubory nápovědy Soubor PSČ Podkladové obrazovky pro Windows
Složka v nabídce Start: OZO 2023

< Zpět

Instalovat

Storno

Instalace je nyní připravena – zadáme jen **Instalovat**

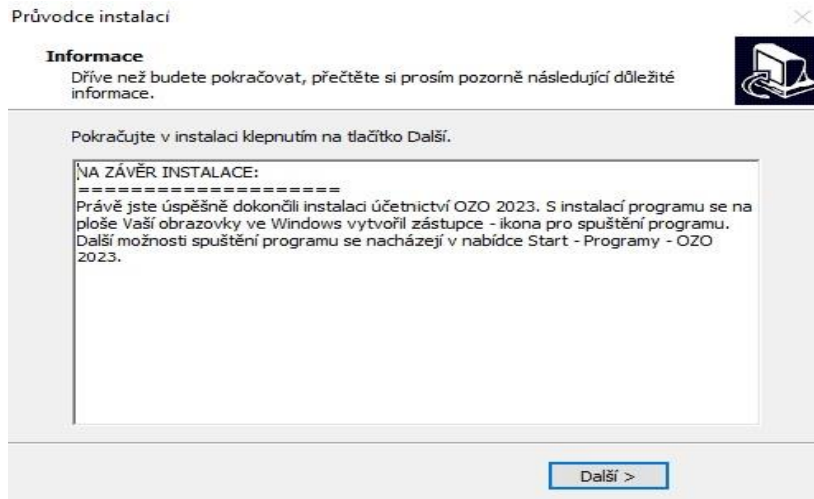

Instalace je provedena – objeví se informace na závěr – zadáme **Další**

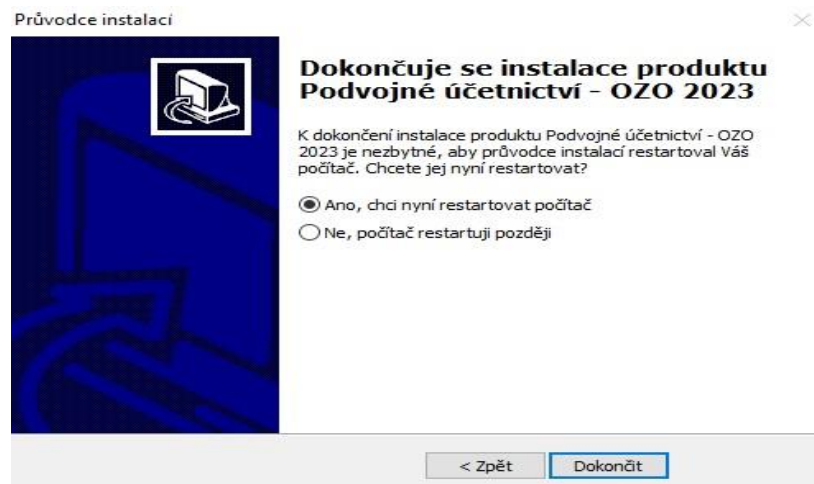

Při plné instalaci se nabízí volba pro restartování počítače, kterou doporučujeme využít a pak zvolíme **Dokončit**

V operačním systému **Windows** se Vám vytvoří automaticky ikona pro spuštění programu OZO 2023



4. První spuštění programu OZO 2023

Po prvním spuštění programu OZO 2023 je nutné vyplnit údaje pro registraci.

Pokud však máte v tomto počítači předchozí verzi programu, nabídne se přednostně automatické načtení registračních údajů.

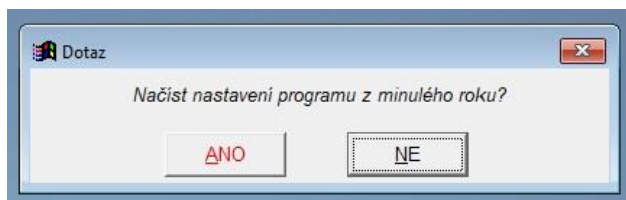

Pokud ne, tak musíte údaje vyplnit ručně:

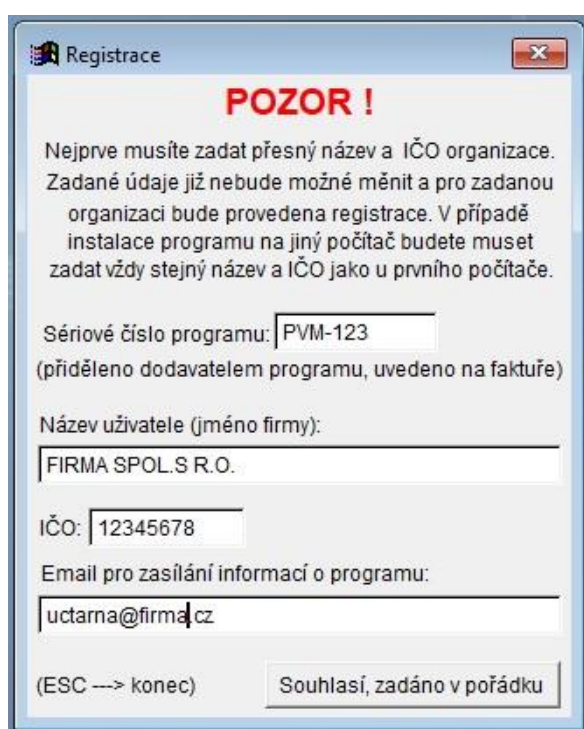

Do pole SÉRIOVÉ ČÍSLO PROGRAMU vyplníte přidělené číslo programu, které najdete mimo jiné i na faktuře. Dále vyplníte název firmy a její IČ. Všechny tyto údaje je pak potřeba nahlásit při žádosti o odregistrování programu.

Po odsouhlasení se objeví zápis (přidání) aktivačního kódu daného počítače do souboru pro registraci.

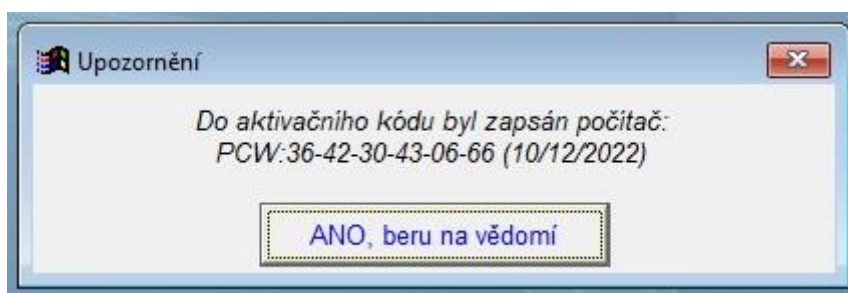

Další obrazovka nabízí celou řadu informací a voleb:

Kód uživatele:

POZOR !

VÁŠ PROGRAM NEBYL DOSUD NA TOMTO POČÍTAČI REGISTROVÁN

Můžete proto zadávat pouze datum dokladů v rozmezí

od: 01/12/2022 do: 24/12/2022

Údaje pro registraci programu:

Sériové číslo: PVM-123 Ičo: 12345678

Název uživatele: FIRMA SPOL.S R.O.

Kód uživatele: 57-33-52-84-89-43

Kód počítače: 36-42-30-43-06-66

E-mail pro zasílání informací o programu:

uctarna@firma.cz

Provést akci:

NIC, spustit program	Změnit registraci	Přidat tento počítač
Přidat jiný počítač	Odeslat / Tisk	Aktivovat program

Zašlete dále uvedený registrační soubor, případně celý registrační kód e-mailem na sw@ozo.cz

Registrační soubor:

C:\OZO2023P_PVM-123.TXT

Registrační kód: Zkopírovat text registrace do schránky

```
ZACATEK -----*
ROK: 2023
VER: 2023.001 - 06/12/2022
CIS: PVM-123
NAZ: FIRMA SPOL.S R.O.
ICO: 12345678
KOD: 57-33-52-84-89-43
```

Při prvním spuštění nově nainstalovaného programu se nabízí použití volby **Změnit registraci**, pokud uživatel zjistil, že některý údaj vyplnil chybně a volba **Přidat jiný počítač**, kdy se dá do registračního souboru připsat kód dalšího počítače, na kterém je program také nainstalován.

Je zde také důležitá informace o názvu a umístění vytvořeného **registračního souboru**.

Postup připsání dalšího počítače:

Kód počítače

Sériové číslo: PVM-123

Ičo: 12345678

Název uživatele: FIRMA SPOL.S R.O.

Registrovat OS: Windows
 DOS

Kód počítače: 51-24-95-65-21-66

Zapsat počítač Konec

Dosud zadané počítače:

PCW: 36-42-30-43-06-66 (10/12/2022)

www.ozo.cz

Kód počítače

Sériové číslo: PVM-123

Ičo: 12345678

Název uživatele: FIRMA SPOL.S R.O.

Registrovat OS: Windows
 DOS

Upozornění

Do aktivačního kódu byl doplněn počítač:
PCW:51-24-95-65-21-66 (10/12/2022)

ANO, беру на vědomí

www.ozo.cz

Všechny zapsané registrační údaje z obrazovky je potřeba vhodnou formou předat firmě OZO Czech Republic s.r.o. pro správné odblokování programu OZO. Lze využít volbu **Odeslat/Tisk**, kde pokud jako poštovního klienta používáte **MS Office Outlook**, se nabízí hned první volba, jak odeslat registrační soubor.

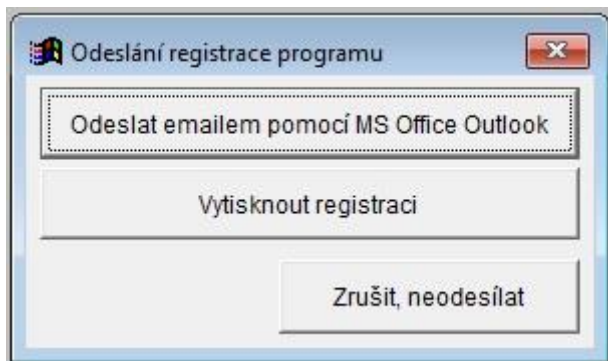

Po volbě **Vytisknout registraci** výběru Směr výstupu „do souboru“ je další možnost, jak si registrační soubor v počítači vhodně uložit a jako přílohu odeslat na e-mailovou adresu: SW@OZO.CZ

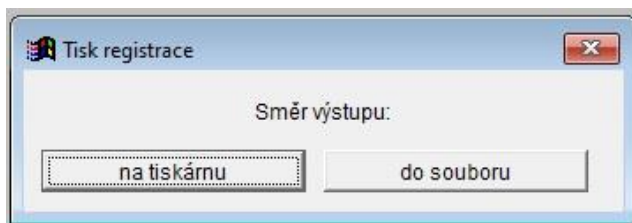

Registrační údaje je samozřejmě možné odeslat i ve vytištěné podobě nebo nadiktovat telefonicky. **Pak musíte firmě OZO nahlásit všechny údaje z úvodní obrazovky, tj. sériové číslo, přesně zadaný název, IČ, kódy uživatele i počítače.**

Zbývající dvě volby

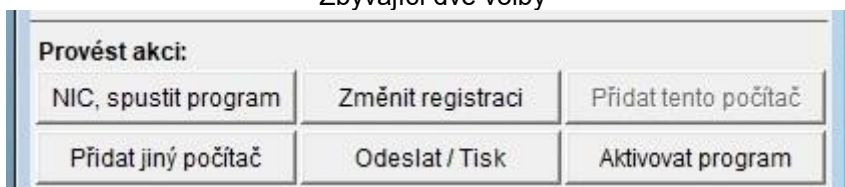

NIC, spustit program – umožní dočasně pracovat v programu OZO 2023 i bez registrace.

a

Aktivace programu – zde lze program OZO 2023 aktivovat a tím omezení odblokovat.

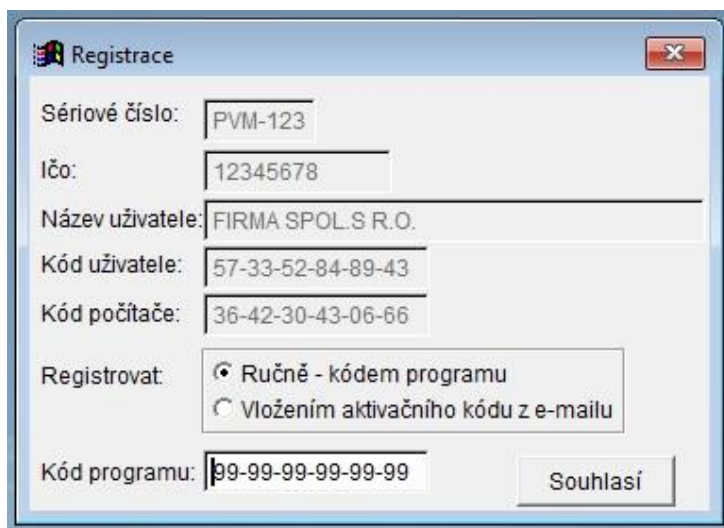

Výběrem **Ručně-kódem programu**, lze ručně zapsat příslušný kód pro daný počítač.

Vložení aktivačního kódu z e-mailu: Pokud si zkopírujete námi zaslanoou přílohu k registraci (má název např. _PVM-123.CFG, kde místo PVM-123 bude Vaše sériové číslo), tak se Vám program po kliknutí na volbu Aktivace programu automaticky sám zaregistruje včetně registrace modulů. Pokud máte program nainstalován na více počítačů, tak můžete tento soubor s příponou CFG uložit přímo do OZO2023P či OZO2023J, kde se po kliknutí na volbu **Aktivace programu** automaticky zaregistruje na každém počítači. Pokud máte síťovou verzi programu, stačí tento soubor uložit na síťový disk do složky OZO2023P či OZO2023J a kliknout na volbu Aktivace programu jen z jednoho PC, který odblokuje všechny ostatní v síti.

Pokud máte program už zaregistrován nebo pokud vyberete při spuštění volbu NIC, tak se Vám při prvním spuštění objeví následující nastavení (pro víceuživatelské verze se celé toto nastavení objeví až po zadání volby NOVÁ INSTALACE).

Na této obrazovce je důležité vyplnit údaje pro plátce DPH, adresář pro tisk do souboru pro výstup XML souborů (pozor – příslušná složka již musí na disku existovat).

Nedoporučujeme nechávat pro výstupy jen disk C:\ bez uvedené složky.

Modifikace programu - program

Jazyková modifikace: p (0 -> česky, 1 -> anglicky, ...)

Činnost programu: * (** umožní zadání počátečních stavů)

Plátce DPH (A/N): A

Zdaňovací období: K

IČO: 12345678

DIČ:

Adresář pro tisk do souboru, elektronická podání XML:
C:\OZOPRINT\

Kódování dat: X (XVKLW Oddělovač desetín: , ('.' nebo ','))

Použít nové menu (možno zadat pořadí)

<input checked="" type="checkbox"/> Účetnictví	10
<input checked="" type="checkbox"/> Evidence skladu	20
<input checked="" type="checkbox"/> Závazky	30
<input checked="" type="checkbox"/> Pohledávky	40
<input checked="" type="checkbox"/> Evidence majetku	50
<input checked="" type="checkbox"/> Zakázky	60
<input checked="" type="checkbox"/> Faktury	70
<input checked="" type="checkbox"/> Objednávky	80
<input checked="" type="checkbox"/> DPH	90
<input checked="" type="checkbox"/> Manager	100
<input checked="" type="checkbox"/> Pokladna	110
<input checked="" type="checkbox"/> Banka	120
<input checked="" type="checkbox"/> Kniha jízd	130
<input checked="" type="checkbox"/> Účtenky	140

Souhlasí

U agendy zadejte, zda se má v menu zobrazovat. Číslem potom zadejte pořadí zobrazení agendy v menu.

Další volbou je nastavení Účetnictví, kde se určí účetní rok a období zpracování. V podvojném účetnictví je zde možnost nastavení fiskálního roku (tj. jiný než kalendářní). Program OZO automaticky zaznamenává čas a datum. Doplnující podpisy jsou vhodné nejen pro příspěvkové organizace, které vyžadují na každém dokladu několik osob, které musí daný doklad podepsat.

Modifikace programu - účetnictví

Účetní (fiskální) rok

Měsíc počátku účetního roku: 1

Měsíc konce účetního roku: 12

Aktuální rok: dlouhý krátký

Test účetního roku

Účetní období zpracování - rok: 2023 měsíc: 1 (max: 14)

Editovat čas uskutečnění účetního případu: N (A/N)

Editovat datum a čas zápisu účetního dokladu: N (A/N)

Zaznamenat osobu zapisující doklad (s právem změny): A (A/N)

Doplňovat osobu odpovědnou za zaúčtování dokladu: A (A/N)

Doplňující podpisy		U		P (účetnictví, pokladna)		U		P	
		N	N			N	N		
		N	N			N	N		
		N	N			N	N		

Souhlasí

Ve volbě Archivace nastavíte nejčastěji používaný disk pro Obnovu z archívu a disk pro přenos komunikací. Pokud chcete, aby program vždy při ukončení programu sám automaticky zálohoval program, doporučujeme doplnit volbu Adresář pro automatickou archivaci, který již musí v počítači existovat.

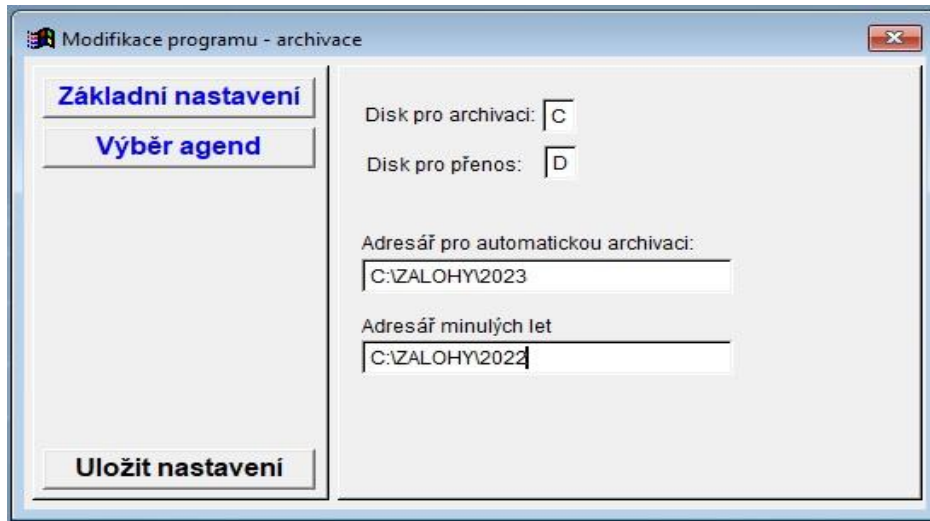

Na této obrazovce lze vybrat **Velikost obrazovky** (dle nastavení Vaší plochy), abyste měli program v optimální velikosti (včetně písma). Pokud máte širokoúhlý display, tak si můžete změnit šířku zobrazení pro program (třeba jen na část obrazovky).

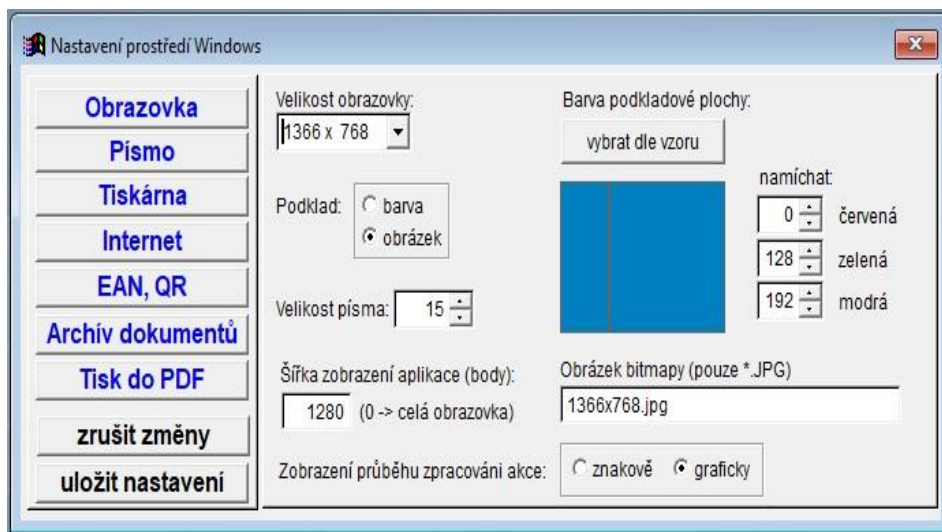

Zde si můžete zvolit typ a vlastnosti písma.

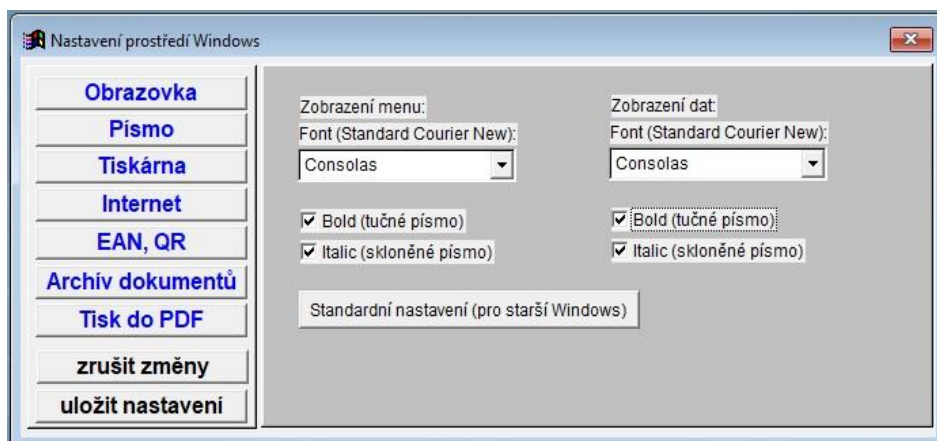

Pokud máte stálé připojení k internetu, tak si zadejte písmeno „A“ do volby Používat internet pro načtení adres, která Vám umožní lépe pracovat s programem OZO.

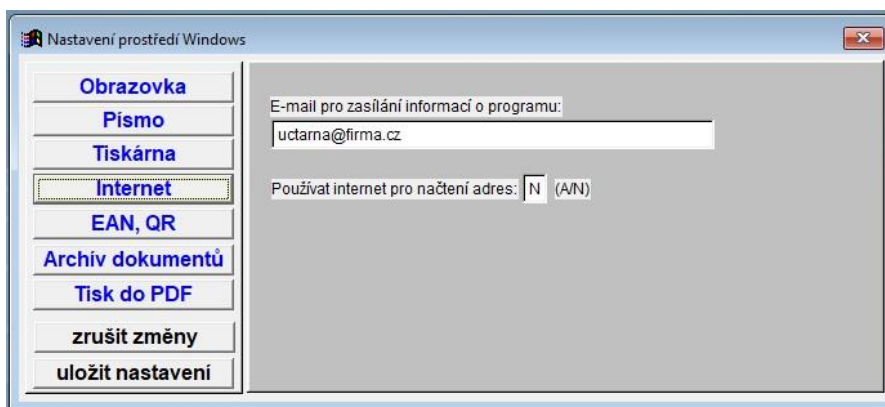

V případě, že máte program OZO pouze pro jednu firmu, tak se Vám objeví tabulka pro načtení dat předchozích let, kde se je nutné správně vyplnit rok předchozí verze a disk, na kterém je nainstalována:

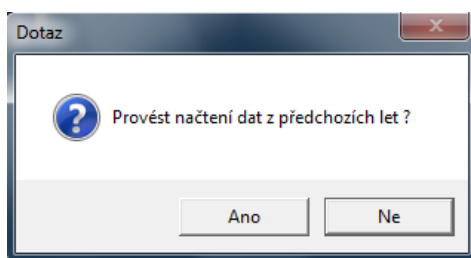

Pokud používáte verzi programu OZO – **Multiverze**, musíte si nejdříve založit firmu volbou Nová instalace

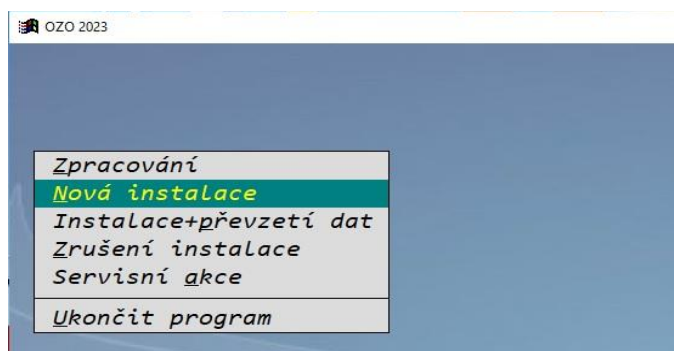

Nebo vytvořit firmu s převzetím všech dat z předcházejícího roku:

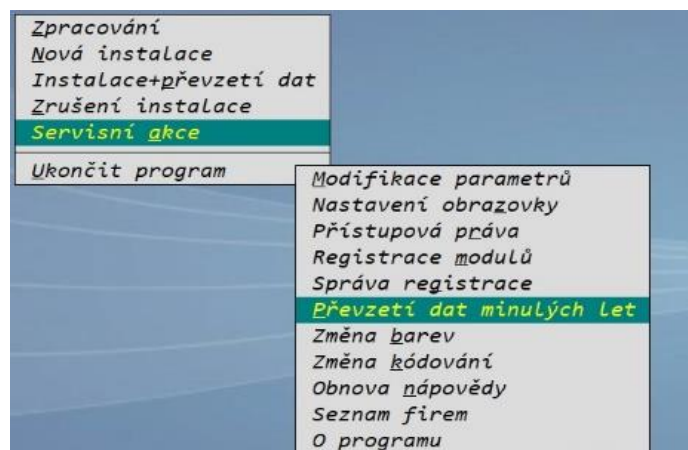

Musíte zadat správný rok a disk, kde se nacházejí Vaše předchozí data:

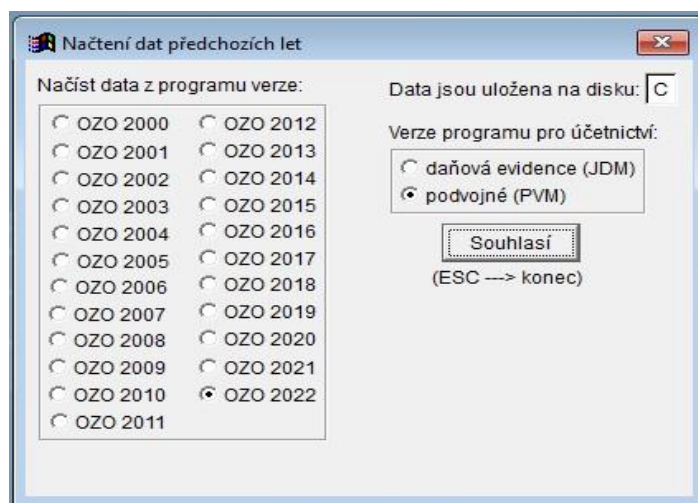

Přejeme Vám příjemnou práci s programem OZO 2023

NEZAPOMEŇTE

!!! Po každé reinstalaci programu ihned proveďte KONTROLU DAT v menu SERVIS !!!
V případě jakýchkoliv problémů volejte na naše servisní středisko.

Odblokování programu provádíme až po uhrazení faktury za aktualizaci programu OZO 2023

OZO Czech Republic s.r.o., Barvířská 17, 460 01 Liberec 1
Telefonní číslo: 603 435 946